



Etikos
FUNDACIÓN

**Inducción Inicial
Club Estudio de
Investigaciones
Psicológica**

Objetivos del Club

AGENDA – CHARLA (50 MINUTOS)

Club de Investigación

1. Bienvenida e introducción
2. Presentación del estudio
3. Metodología y resultados
4. Análisis y discusión
5. Cierre y reflexión final



Objetivo

Generar un espacio de aprendizaje colaborativo que impulsa la discusión, el cuestionamiento y la construcción de conocimiento basado en evidencia.





FACILITADORA

Psicóloga laboral con formación Psicología clínica.
Maestría en Dirección Estratégica de Recursos Humanos.

Maestría en Psicología Clínica y de la Salud.

Especialización en Coaching personal y profesional

Especialización en Reclutamiento 2.0

Certificada en terapias cognitivas, familiares, manejo emocional y salud mental.

Voluntaria del Varias instituciones para el Acompañamiento psicológico.

Apasionada por el bienestar emocional de las familia, niños y adolescentes.



¿Qué es?

El Club de Investigación es un espacio académico colaborativo donde se analizan estudios científicos para:

- Comprender la evidencia científica.
- Desarrollar pensamiento crítico.
- Reflexionar sobre la realidad social.
- Fortalecer el aprendizaje colectivo.



Objetivos del Club

Promover el análisis de investigaciones en psicología.

Fomentar el pensamiento crítico y científico.

Desarrollar habilidades de lectura y discusión académica.

Relacionar la investigación con la realidad social.



¿Qué hacemos en el Club?
En cada encuentro:



Etikos
FUNDACIÓN

- Se presenta un estudio científico
- Se analizan hallazgos y metodologías.
- Se promueve la discusión crítica
- Se reflexiona sobre implicaciones sociales y profesionales.

Rol del Moderador



El moderador es la persona que:

- Presenta el estudio asignado
- Explica los aspectos principales de la investigación.
- Facilitar el diálogo entre los participantes.
- Promueva la reflexión crítica

El moderador guía la conversación, no impone conclusiones.

Estructura Básica para presentar un estudio.

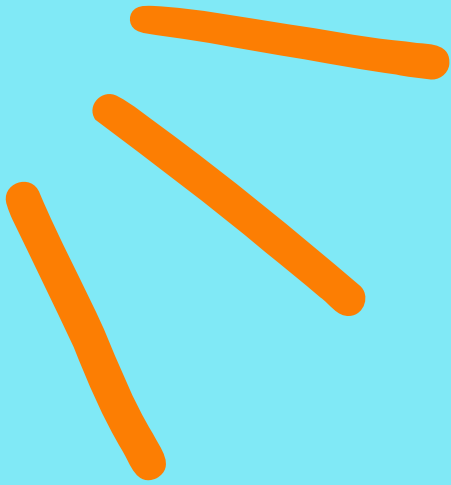

Para facilitar la comprensión se recomienda presentar:

- Contexto del estudio
- Metodología
- Resultados principales
- Interpretación de los hallazgos
- Implicaciones para la sociedad o la práctica psicológica



1

SELECCIÓN
DEL TEMA

2

PLANTEAMIENTO DEL
PROBLEMA

3

MARCO
TEÓRICO

4

Justificación

5

Hipótesis

6

Objetivos

7

Selección de la
metodología

8

Conclusión



Contexto del estudio

Responder

brevemente:

- ¿Cuál es el tema del estudio?
- ¿Qué problema investiga
- ¿Por qué es importante investigarlo?

Metodología
Explicar de forma sencilla:
Tipo de estudio
Participantes o muestra
Métodos utilizados



Resultados principales Presentador:

Hallazgos más importantes del estudio
Datos o conclusiones relevantes

Interpretación

Reflexionar sobre:
¿Qué significan los resultados?
¿Cómo se relacionan con la psicología?

Relación con la realidad social

Conectar el estudio con preguntas como:
¿Cómo se relaciona con nuestra realidad social?
¿Qué implicaciones tiene para la práctica psicológica?
¿Qué nuevas preguntas de investigación surgen?

Pautas para moderar la discusión

Presentar de forma clara y breve

Promover preguntas abiertas

Escuchar diferentes perspectivas

Fomentar el análisis crítico



- Preguntas que pueden guiar la discusión
- ¿Qué aspecto del estudio les parece más relevante?
 - ¿Qué limitaciones tiene esta investigación?
 - ¿Cómo se relaciona con nuestra realidad social?
 - ¿Qué nuevas líneas de investigación podrían surgir?

Recomendaciones para moderadores
Leer el estudio completo previamente
Identificar ideas clave
Preparar preguntas para el grupo
Facilitar una discusión respetuosa

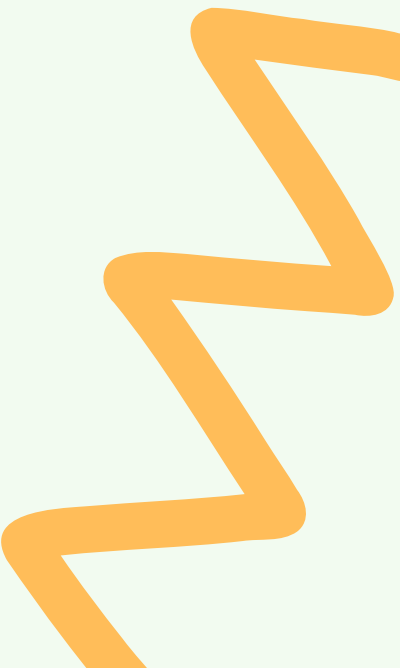

¡Gracias!

El Club de Investigación es un espacio para:

Aprender

Analizar

Comprender la realidad social desde la psicología

Cada encuentro suma, cada reflexión transforma.