



Relato de Experiência

INOVAÇÃO E EQUIDADE NA PESQUISA EM SAÚDE: A EXPERIÊNCIA DA THE GLOBAL HEALTH NETWORK AMÉRICA LATINA E CARIBE

Flávia Thedim Costa Bueno, Letícia Marinho, Luisa Picanço, Laís Araujo,
Larissa Pruner Marques, Jaime Ribeiro-Filho, Cristiane Campello Bresani-Salvi,
Leonardo Soares Bastos, Ernesto Caffarena e Cristiani Vieira Machado

Julho de 2025

Introdução



★ TGHN como comunidade de prática

- No contexto da **The Global Health Network**, comunidades de prática são estruturadas como espaços colaborativos e inclusivos (hubs) que conectam profissionais de saúde e pesquisa de diferentes contextos, com o objetivo de promover **equidade no acesso ao conhecimento, à pesquisa e à inovação em saúde**.

- ★ 2010 - Plataforma digital com recursos de acesso aberto
- ★ Descentralização - Hubs Ásia, África e Oriente Médio
- ★ Hub regional LAC criado em 2023 em formato de consórcio
- ★ Conexão entre países da América Latina e Caribe



A World Health Organization Collaborating Centre for Research Information Sharing, E-learning, and Capacity Development

2022

Objetivo



Apresentar a **experiência da TGHN LAC em comunicação científica e fortalecimento da pesquisa em saúde**

Intercâmbio de
conhecimento

Equidade e
soberania
regional

Diálogo e
autonomia

Acesso à
inovação

O que é a TGHN LAC

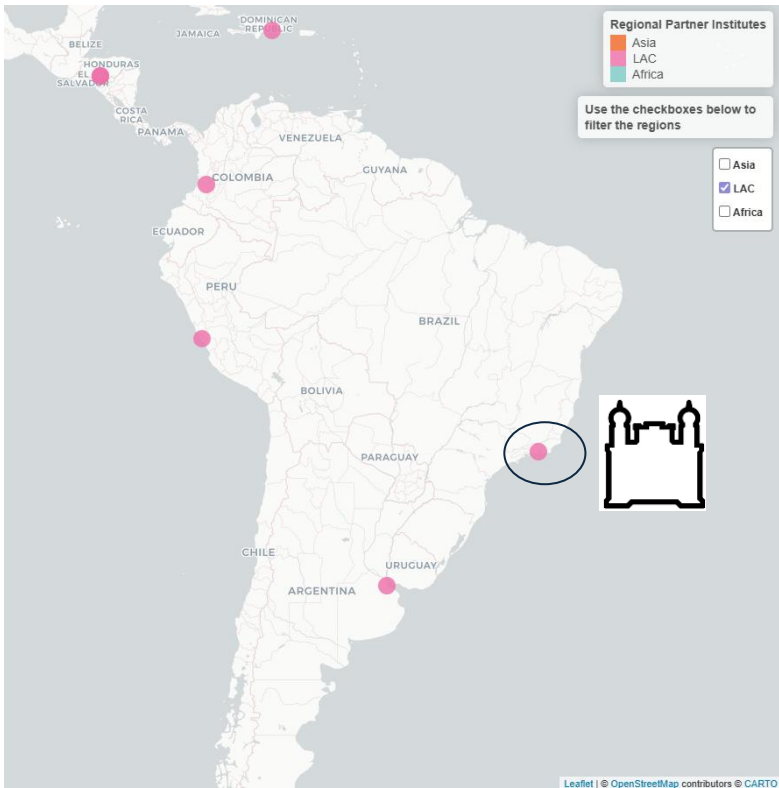

Comunidade de práticas em pesquisa em saúde
Hub regional criado em **2023** em formato de consórcio **6 países**

Missão: Melhorar a saúde na América Latina e no Caribe por meio do compartilhamento de conhecimento, da capacitação e do fortalecimento da pesquisa em saúde.



530% aumento nas visualizações (2023-2025)



Meios Digitais na Comunicação Científica

“transferência de informações científicas, tecnológicas ou associadas a inovações, e que se destinam aos especialistas em determinadas áreas do conhecimento” (Bueno, 2010).

Desenvolvimento de capacidades em pesquisa



Democratização do Acesso: Plataforma Multilíngue

Três Idiomas (em destaque):

- ES Espanhol
- BR Português
-  Inglês

Fortalezas:

- Posicionamento político-epistemológico
- Reconhece a **soberania científica** da América Latina e Caribe
- Valoriza **saberes locais** alinhados às necessidades regionais
- Fomenta a **ciência aberta**

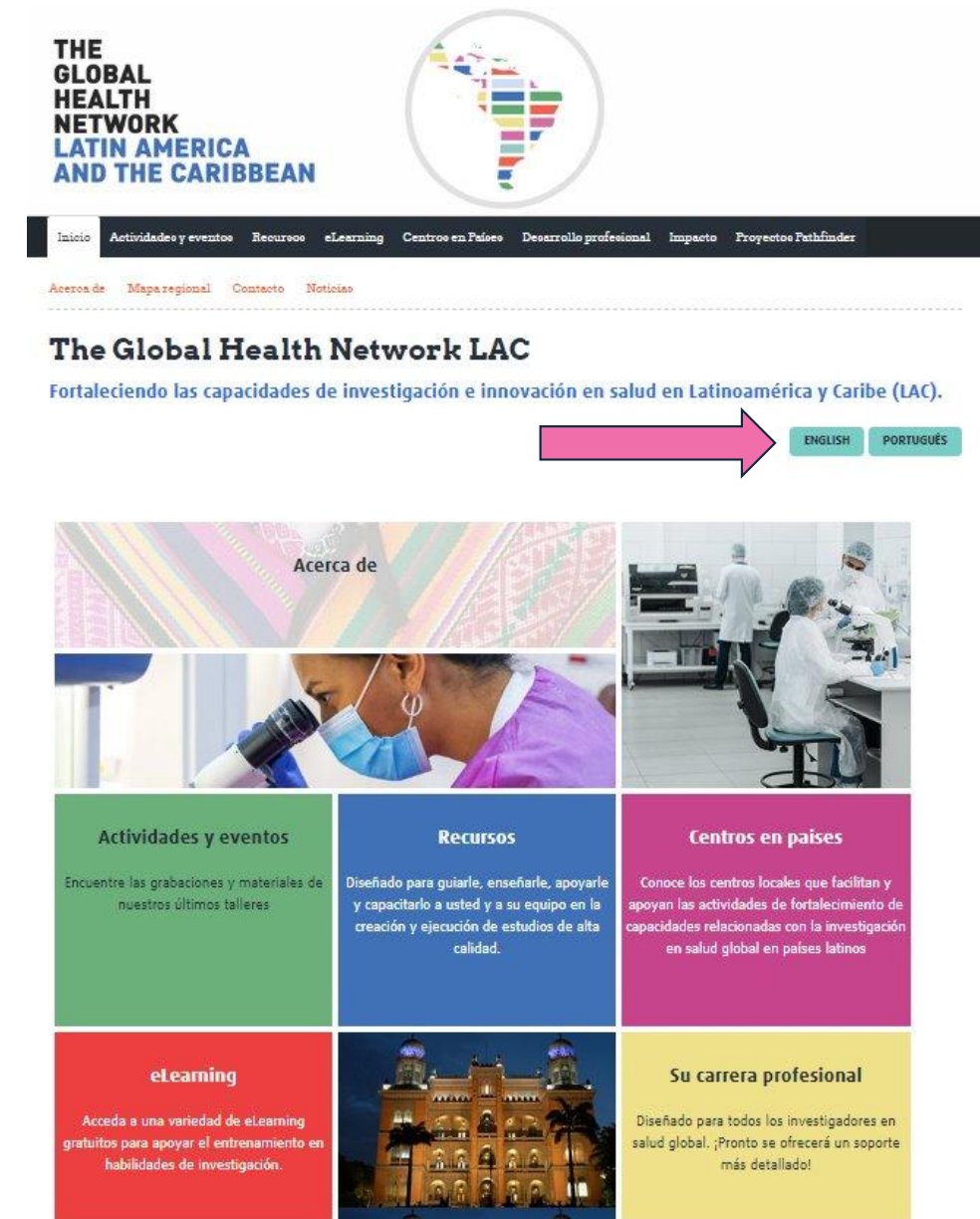

Estratégias para além do artigo

1

Webinar

A webinar is an online seminar that exclusively caters to a virtual audience.

2

Workshop

A workshop is an intensive educational session tailored for a specific audience within a specialized field.

3

e-Learning

Course designed to be self-administered, to cover that needs to be understood in order to conduct high-quality research.

4

Research Club

A forum to learn about specific research areas or topics and to network and exchange ideas in a conducive environment.

5

Supported learning

A blended learning that combines synchronous or in person lectures with the completion of asynchronous e-learning courses.

6

Mentorship

A programme to translate knowledge and experience into actionable insights.

7

Data Clinic

A meeting to facilitate to resolving specific issues in data management.

8

Twinning

Collaboration between research institutions, networks, whether located within the same or different countries or regions.

9

Pathfinder Projects

Add-on action flexible framework to generate new evidence from existing data in global health research from a host study.

Clubes de Pesquisa



El **Club de Investigación en Enfermedades Infecciosas en el Cariri** (*Research Club on Infectious Diseases in Cariri*) fue creado para dar continuidad a las iniciativas del **Taller de Plantas Medicinales** y el Mapeo de Investigadores, ampliando el diálogo entre la academia y la comunidad. Su objetivo es promover un espacio de aprendizaje y colaboración a través de:

PORTUGUÊS ENGLISH

[Miembros](#) | [Seminario web inaugural](#) | [Actividades 2024](#) | [Recursos](#) | [HTLV](#)

→ ¡HÁGASE SOCIO!



El **Club de Investigación en Neuroinfecciones y Neuroinmunología** reúne a investigadores y estudiantes de grado y postgrado para compartir y desarrollar investigaciones basadas en la conexión entre la investigación básica y las innovaciones en salud, centrándose en los siguientes temas:

O que é um Clube de Pesquisa?

São espaços interativos e regulares onde profissionais de diferentes áreas se reúnem para

- discutir projetos
- compartilhar experiências
- esclarecer dúvidas
- buscar orientação

Neuroinfecções e Neuroimunologia
Pesquisadores das **5 regiões do Brasil**

Cariri
45 membros de diversas instituições
Estratégia de **interiorização da pesquisa**

Clínicas de Dados

CLÍNICA DE DATOS PROCC

Debates acerca de investigaciones en curso
y posibles métodos y análisis cuantitativos.

¡Participa también!



O que é uma Clínica de dados?

Encontro organizado para facilitar o intercâmbio entre pesquisadores que buscam ajuda de especialistas para resolver problemas específicos encontrados durante a pesquisa.

250+ Pesquisadores participantes

15+ Trabalhos apoiados

Áreas de Atuação:

- Ciência de dados
- Bioinformática
- Vigilância epidemiológica

Toolkits - caixas de ferramenta

Qualitative methodology for Pathfinder - Tracker

PORTUGUÊS

ESPAÑOL



Pathfinder Pathfinder is an "add-on" study to a research project (host study) that uses a methodological strategy to map essential steps and fundamental indicators to help detect challenges and solutions. Additionally, it facilitates the capture and sharing of tools and techniques employed in the host study.

The purpose of this toolkit is to present how **qualitative research** can contribute to **mapping** the stages of the host study, in the most reliable way possible. In this way, we will present some qualitative research techniques and how they can be used in the Pathfinder methodology.

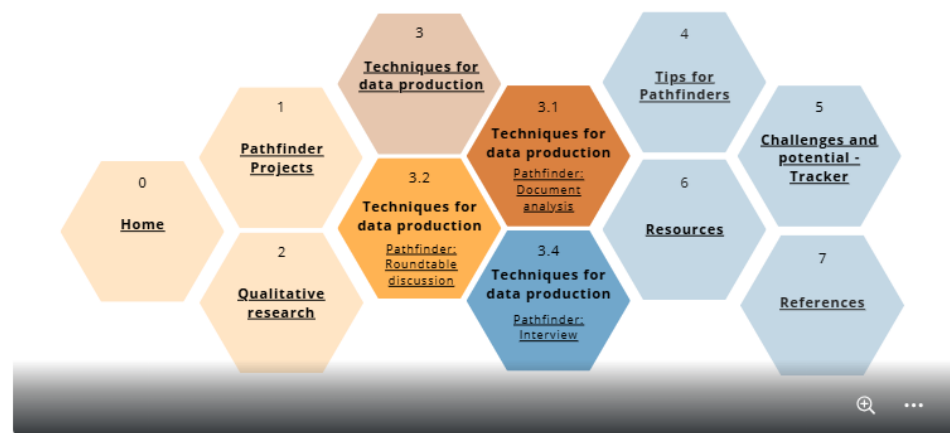

O que é um toolkit?

Oferece **guias passo-a-passo**, com a abordagem 'como fazer' por meio de recursos flexíveis e adaptáveis

- ★ Organizam conteúdos em **formatos acessíveis**
- ★ Detalham **procedimentos passo a passo**
- ★ Facilitam **difusão e reprodução local**

Pathfinder

- ★ Demonstram como a pesquisa qualitativa contribui para o **mapeamento de estudos**

Cadeias de ação



ALAMES
XVIII CONGRESSO
DE MEDICINA
SOCIAL E SAÚDE
COLETIVA

Cadeias de ação



ALAMES
XVIII CONGRESSO
DE MEDICINA
SOCIAL E SAÚDE
COLETIVA



Considerações finais



A comunicação científica vai além da disseminação

Pontos de Impacto:

- **É instrumento essencial** para colaboração e formação de redes
- **Amplifica diversidade** de autoria na comunicação científica
- **Fortalece ciência aberta** e promove equidade
- **Democratiza conhecimento**

TGHN LAC: Reafirmando o papel fundamental na democratização do conhecimento científico

- **Amplia** o acesso ao conhecimento
- **Fortalece** redes e autonomia no Sul Global
- **Estimula** produção multilíngue
- **Promove** equidade na autoria e uso da ciência

Referências



1. Bueno WC. Comunicação científica e divulgação científica: Aproximações e rupturas conceituais. *Informação & Informação*. 2010;15:1-12.
2. Ferreira JRS, Autran MM, Souza ED. Comunicação e divulgação científicas: das distinções conceituais às aproximações promovidas pelas redes sociais digitais. *P2P & Inovação*. 2023 Jun;9(Special):323-347.
3. Guenther L, Joubert M. Science communication as a field of research: identifying trends, challenges, and gaps by analyzing research papers. *JCOM*. 2017 May;16(02):A02.
4. Márquez MC, Porras AM. Science Communication in Multiple Languages Is Critical to Its Effectiveness. *Front Commun*. 2020 May;5:31.
5. Packer AL, Santos S. Ciência Aberta e o novo *modus operandi* de comunicar pesquisa – Parte I. *SciELO em Perspectiva*; 2019 ago 1.
6. TGHN LAC. Clubs de Investigación. 2024a [2025 Feb 28].<https://bit.ly/3QV9kF9>
7. TGHN LAC. Clínicas de datos . 2024b [2025 Feb 28].<https://bit.ly/3Ds9OQe>
8. Araujo LMC, Aguilar S, Marinho L, Marques LP, Bueno FTC. Metodologia qualitativa para o uso do Tracker – Pathfinder. 2024c [2025 Feb 28].<https://bit.ly/3DwiGnM>

Conecte-se conosco

**Acesse os recursos das atividades
TGHN LAC/ Fiocruz no ALAMES**





Gracias! Obrigada!

fiocruz.tghn@fiocruz.br



Financiado por Wellcome Trust (Grant 226688/Z/22/Z)