

Asociación Pediátrica Hondureña
Te invita al

XXI CURSO XIX CONGRESO
NACIONAL DE PEDIATRÍA



THE
GLOBAL
HEALTH
NETWORK
LATIN AMERICA
AND THE CARIBBEAN



W
wellcome

12 – 14 de septiembre de 2024
Tegucigalpa, Honduras

Hospital Escuela: importancia de la investigación ética y de calidad para mejorar la atención clínica

Cinthy Karina Mejía,^{1,2} Katia López,^{1,2} Clarissa Aguilar,¹ Jorge Garcia,^{2,3,6} Carolina Bustillo,^{3,4} Carlos Sánchez,⁵ Xiomara Medina,^{1,2} **Jackeline Alger.**^{2,6}

¹Departamento de Gestión Académica e Investigación, Hospital Escuela; ²Instituto de Enfermedades Infecciosas y Parasitología Antonio Vidal; ³Comité de Ética en Investigación (CEIHE), Hospital Escuela; ⁴Departamento de Ginecología y Obstetricia, Hospital Escuela; ⁵Dirección de Atención Integral en Salud, Hospital Escuela; ⁶Servicio de Parasitología, Departamento de Laboratorio Clínico, Hospital Escuela; Tegucigalpa, Honduras.

Declaración de conflictos de interés

No tengo conflictos de interés que declarar con respecto a esta presentación

Antecedentes (1)

- **Investigación en contexto de recursos limitados**
 - Garantizar la investigación ética y de calidad
 - Estándares
 - Buenas prácticas
 - Formación de talento humano
 - Sostenibilidad
 - Escalabilidad



- **Honduras:** marco regulatorio de la investigación tiene poco desarrollo

Compiled By:

Office for Human Research Protections (OHRP)
Office of the Assistant Secretary for Health (OASH)
U.S. Department of Health and Human Services (HHS)

Latin America and the Caribbean

- <https://www.hhs.gov/ohrp/international/compilation-human-research-standards/index.html>
- <https://www.hhs.gov/sites/default/files/ohrp-international-compilation-2021-latin-america.pdf>

LATIN AMERICA AND THE CARIBBEAN – Honduras

General

Key Organization

- Secretariat of Health: <http://www.salud.gob.hn/>

Relevant Standards

- Code, Decree No. 65-91, Articles 175 and 176 (1996): <https://www.acnur.org/fileadmin/Documentos/BDL/2016/10636.pdf>
- Health Code, Decree No. 65-91, Articles 175 and 176

Drugs, Biologics, and Devices

Key Organizations

- Secretariat of Health: <http://www.salud.gob.hn/>

Relevant Standards

- Regulation for the Health Control of Products, Services, and Health Establishments (2015): <https://honduras.eregulations.org/media/Acuerdo-06-2005-REGLAMENTO-PARA-EL-CONTROL-SANITARIO.pdf>

Human Biological Materials

Relevant Standards

- Law of Donation and Transplantation of Anatomical Organs in Human Beings (2014): http://www.tsc.gob.hn/leyes/Ley_donacion_transp_organos_2014.pdf n. 329-2013

Embryos, Stem Cells, and Cloning

Relevant Standards

- Penal Code Decree No. 130-2017 (2019): <https://criterio.hn/wp-content/uploads/2019/05/C%C3%B3digo-Penal-1.pdf>

Antecedentes (2)

- Investigación en **contexto de hospitales en la red de salud pública**, incluyendo el Hospital Escuela: necesidad urgente de establecer un comité de ética en investigación (CEI)
- **CEI: asegurar** la protección de los participantes vulnerables, como los pacientes pediátricos y **promover**:
 - 1) investigación ética y rigurosa científicamente,
 - 2) apego a pautas internacionalmente reconocidas para garantizar el respeto a los participantes,
 - 3) la integridad científica.



designed by freepik



Adobe Stock | #285135945

Descripción de la experiencia (1)

- **Análisis situacional:** necesidad de establecer un CEI Institucional en el HE, con la **misión** de garantizar el respeto a los participantes humanos y promover un comportamiento ético en la investigación.
- **CEI Institucional:** debe contar con estructura propia, desarrollo de políticas, selección de miembros con diversas experiencias y evaluación ética de los protocolos de investigación.



Descripción de la experiencia (2)

- **Rendición de cuentas:** implica cumplir con la ética de la publicación, para garantizar transparencia e integridad en el proceso de investigación.
- **Aval institucional:** es importante pero no es suficiente. El CEI es el encargado de evaluar la ética de la investigación y otorgar la aprobación.

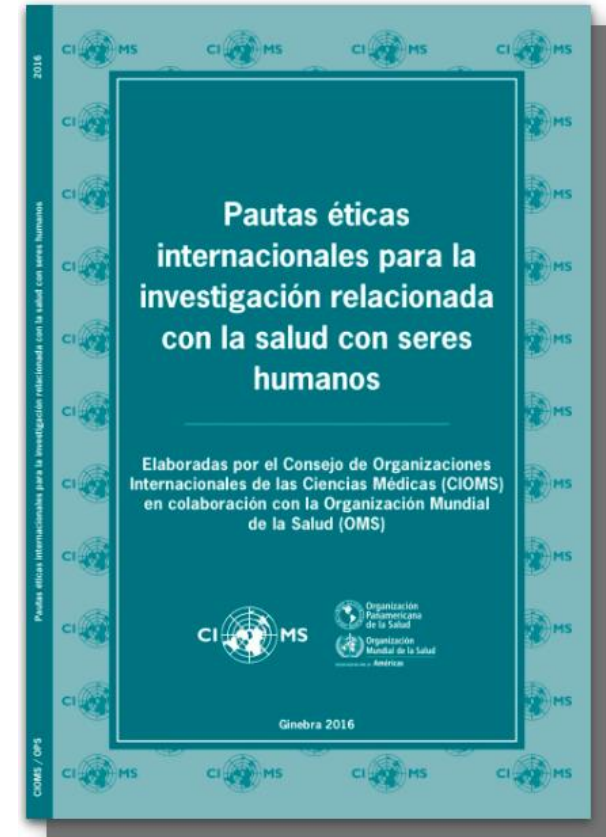

<https://cioms.ch/publications/product/pautas-eticas-internacionales-para-la-investigacion-relacionada-con-la-salud-con-seres-humanos/>

Descripción de la experiencia (3)

- Comité de Ética en Investigación del Hospital Escuela: **CEIHE**
- Dependencia
- Misión
- Visión
- Plan de desarrollo institucional

Departamento de Gestión Académica e Investigación Propuesta de Organigrama Funcional 2024

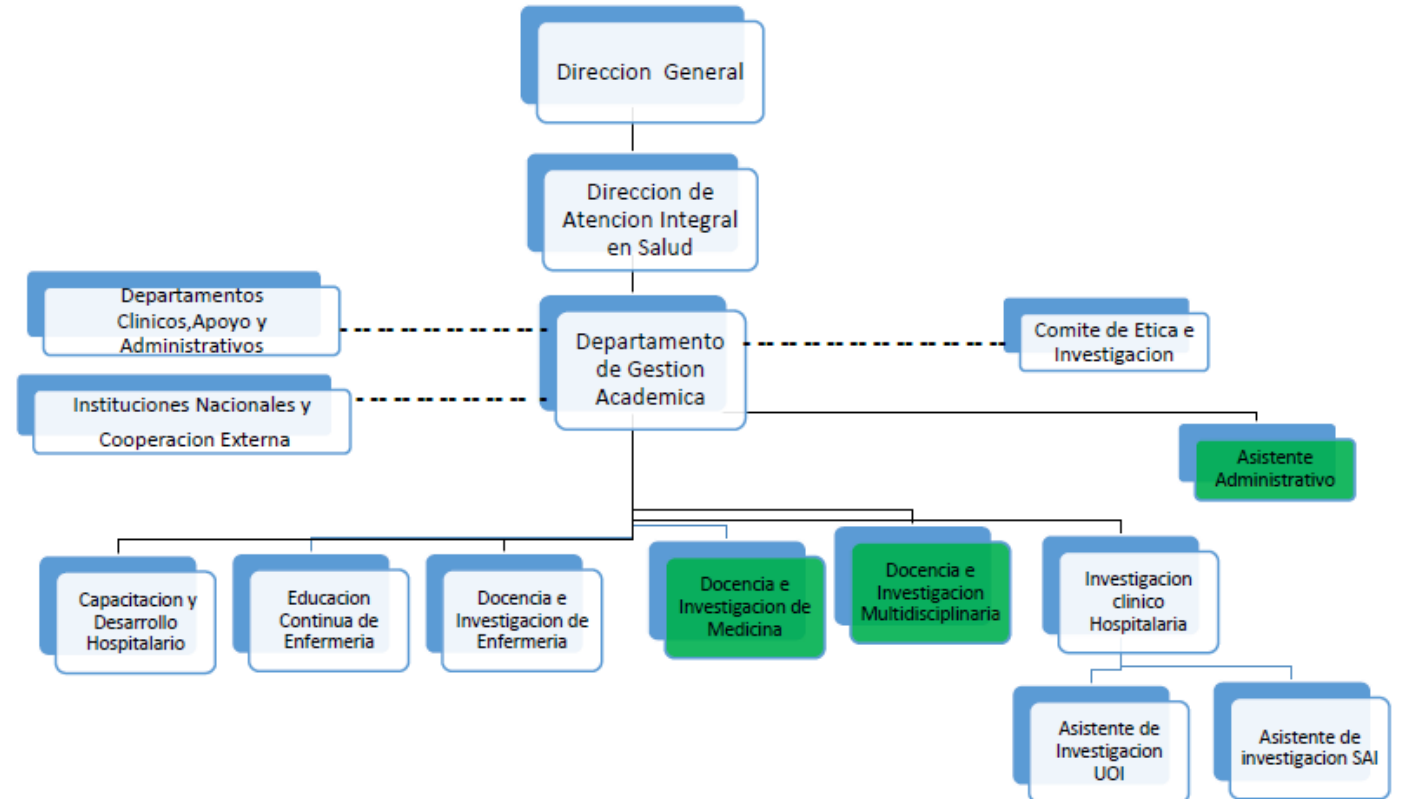

Descripción de la experiencia (4)

ProEthos: herramienta de gestión digital que facilita el proceso de revisión ética y monitoreo de la investigación, enfocándose en agilizar los procedimientos.

<https://www.paho.org/es/bioetica/proethos>

<https://www.youtube.com/watch?v=PABUusmbqcM>

The logo for ProEthos, featuring the word "Pro" in white on an orange background, followed by "Ethos" in a dark blue serif font. The entire logo is enclosed in a thin dark blue border.

Lecciones aprendidas (1)

Misión de un CEI institucional:

- **Proteger** a los participantes humanos, cumplir con las regulaciones éticas y legales.
- Mantener la **integridad** de la investigación, promover la transparencia y la responsabilidad.
- Fomentar la **mejora continua** en las prácticas de investigación.



EXPERT



CONSULTING



KNOWLEDGE



TEAM



ADVICE



TRUST



RESEARCH

EXPERTISE

Lecciones aprendidas (2)

- Contribuir a la construcción de un **ecosistema de investigación** institucional, fundamentado en:
 - Confianza en el trabajo ético y de calidad
 - Integridad científica
 - Aumento de oportunidades
 - Mentoría de investigación
 - Ciencia colaborativa



Lecciones aprendidas (3)

- La investigación en salud **debe ser socialmente relevante y científicamente rigurosa** para abordar problemas y generar información confiable.
- Todos estos aspectos **contribuyen a mejorar** la atención clínica basada en la evidencia local.





The Global Health Network LAC

What are you looking for?

SEARCH

<https://lac.tghn.org/>

**THE
GLOBAL
HEALTH
NETWORK**
**LATIN AMERICA
AND THE CARIBBEAN**



[Inicio](#) [Actividades y eventos](#) [Recursos](#) [eLearning](#) [Centros en Países](#) [Desarrollo profesional](#) [Impacto](#) [Proyectos Pathfinder](#) [LAC Foro](#)

[Acerca de](#) [Mapa regional](#) [Contacto](#) [Noticias](#)

The Global Health Network LAC

Fortaleciendo las capacidades de investigación e innovación en salud en Latinoamérica y Caribe (LAC).

Subvención Wellcome Trust 226688/Z/22/Z, Proyecto The Global Health Network Latino América y el Caribe: Crear equidad en la investigación sanitaria conectando la excelencia y compartiendo los conocimientos.